

Criado e fabricado por



PelviLine

MAX

Eletrodo Intracavitário Vaginal
para Eletromiografia e Eletroestimulação

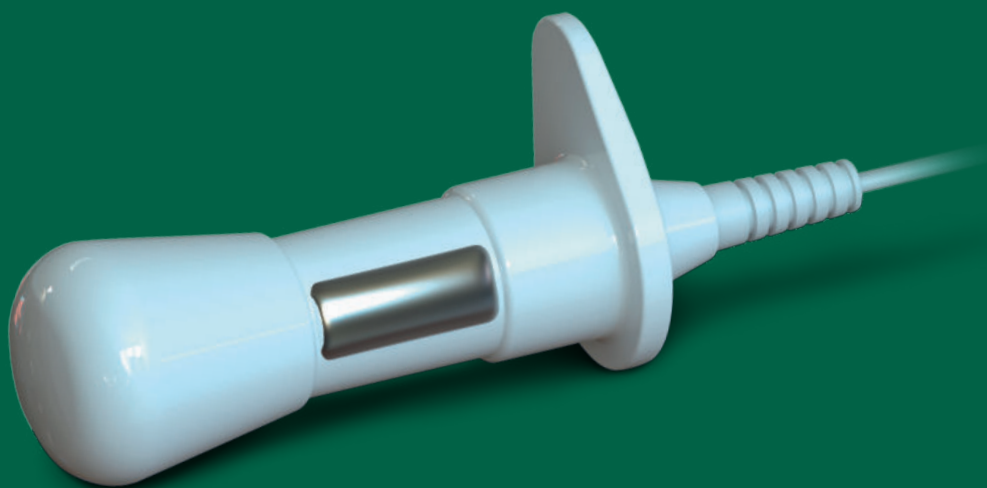

10 unidades
nessa embalagem



Novo design
retilíneo



Melhor superfície
de contato



Ideal para
anatomias
maiores



Efetivo para tratamento
das disfunções
do assoalho pélvico



Para saber mais
Acesse nossa loja!

*Verifique a compatibilidade com o seu equipamento

O eletrodo intracavitário vaginal PelviLine Max é utilizado para realizar a captação do sinal de eletromiografia e biofeedback ou em situações nas quais se necessita a estimulação muscular da região do períneo. Os eletrodos foram desenvolvidos com alto padrão de qualidade, apresentando um design anatômico onde o fio possui uma proteção flexível em sua base – dificultando danos ao material e garantindo maior liberdade nos movimentos. São confeccionados em plástico ABS e possuem contatos metálicos em aço inoxidável. Este produto foi desenvolvido para ser utilizado como suprimento dos sistemas de biofeedback de EMG e estimulação muscular, devidamente aprovados de acordo com as normas aplicáveis da ANVISA.

INDICAÇÕES DE USO ✓

Deve ser utilizado exclusivamente em um único paciente, podendo ser reutilizado por até 10 sessões, desde que higienizado adequadamente entre os usos conforme instruções deste manual. Não é destinado ao uso simultâneo nos dois canais. Recomenda-se, antes da sua utilização, uma prescrição de um profissional de saúde.

CONTRAINDICAÇÕES DE USO ✗

- Se esta embalagem estiver violada;
- Se a paciente estiver em período pós-cirúrgico;
- Se a paciente apresentar lesões no tecido;
- Se a paciente estiver em período menstrual;
- Se a paciente utilizar marca-passo, em caso de uso deste dispositivo para estimulação elétrica;
- Se a paciente apresentar feridas, irritações, alergias, secreções ou sinais de infecção na região de aplicação;
- Se a paciente demonstrar reação adversa ou desconforto incomum, **interromper o uso imediatamente.**

ESPECIFICAÇÕES TÉCNICAS

- Os eletrodos PelviLine Max são acondicionados em embalagens plásticas individuais de 90mm x 160mm;
- As dimensões do eletrodo são: **83mm x 28mm;**
- Material ABS de alta resistência mecânica;
- Contatos metálicos em aço inoxidável;
- Peso: 23g.

INSTRUÇÕES DE USO

Certifique-se de que esta embalagem está intacta e selada antes de abri-la, e então, rasgue horizontalmente a parte de cima. Abra o "ziplock" da embalagem individual e higienize o eletrodo com algodão e álcool isopropílico (a imersão do eletrodo em qualquer tipo de líquido pode danificar a mesma). Aplique gel condutor sobre a superfície do eletrodo, facilitando a introdução no canal vaginal e a condução do sinal elétrico. Lembre-se de inserir e posicionar o eletrodo com o equipamento desligado. Nunca movimente a sonda através dos cabos, utilize a base que se encontra na parte posterior. A base não deve ser introduzida no canal vaginal e deverá sempre permanecer no lado externo. As partes metálicas devem ser introduzidas e posicionadas em contato com as paredes laterais do orifício.

INSTRUÇÃO PARA REPROCESSAMENTO

Após cada uso, com luvas de procedimento descartáveis, remover resíduos com papel toalha seco e **friccionar toda a superfície do eletrodo com gaze ou pano descartável embebido em álcool 70%**, garantindo contato por no mínimo 30 segundos. Deixar secar ao ar. Armazenar em recipiente limpo e seco identificado com nome do paciente e número de reuso.

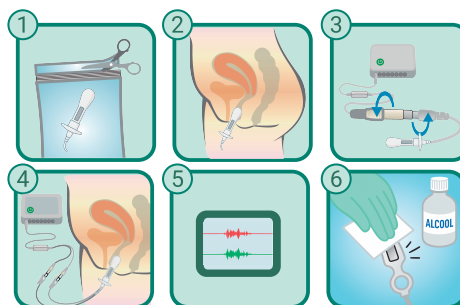

COMPATIBILIDADE COM OUTROS EQUIPAMENTOS

Os eletrodos intracavitários vaginais PelviLine Max foram desenvolvidos para utilização junto aos eletromiógrafos da Miotec, podendo ser utilizados em equipamentos de eletroestimulação com certificado de avaliação em conformidade com as normas ABNT NBR IEC 60601-1 válido. Consultar a Miotec para verificar a necessidade de cabo adaptador para a utilização do produto.

GARANTIA E VALIDADE

Garantia de 3 meses contra defeitos de fabricação mediante apresentação de nota fiscal. Não cobre danos por uso ou armazenamento inadequado. Retire da embalagem principal e avalie as condições antes do término do prazo de garantia. O produto possui validade indeterminada, desde que armazenado corretamente. No entanto, a garantia precede a validade. Este produto foi validado para reutilização no mesmo paciente por até 10 ciclos, desde que seguidas rigorosamente as orientações de higienização e armazenamento.

CONSERVAÇÃO E ARMAZENAMENTO

Armazene em local seco, fresco e protegido da luz solar. Evite temperaturas abaixo de 5°C ou acima de 40°C. Higienize após cada uso, armazene em embalagem limpa e seca, **identificada com nome do paciente e número de reuso.**

DESCARTE

Os eletrodos PelviLine Max são de uso individual e devem ser descartados após 10 utilizações ou antes, caso apresentem desgaste, danos ou falha na higienização. Os produtos são previamente higienizados com álcool isopropílico e após o uso devem ser descartados em lixo hospitalar.

1 Uso individual

Higienizar após o uso

Produto passível de reprocessamento

Descartar em lixo hospitalar

A MIOTEC NÃO SE RESPONSABILIZA PELO USO INDEVIDO DESTA EMBALAGEM. O EDUCADOR DEVE SER UTILIZADO E DESCARTADO CONFORME AS INSTRUÇÕES DESTA EMBALAGEM.



Fabricado por: Miotec Equipamentos Biomédicos LTDA
CNPJ: 05.245.225/0001-21 Endereço: Av. Taquara, 375 / Sala 202
Bairro Petrópolis – CEP 90460-210 – Porto Alegre / RS
Responsável Técnico: Fabiano Pires Ergoni
CREA-RS: 113407 Registro ANVISA: 80351690007
loja.miotec.com.br

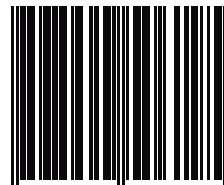

7 898994 506195 >